9. ADAC-Tine - Flugplatzlauf

Sonntag. 30. Mai 2027

Lauf für den SH-Cup der Bundeswehr 2027

Lauf für den Waterkant-Cup Nordfriesland 2027



400 m ‚Kids-Lauf'

2,5 km ‚SCHNUPPERRUNDE'

5 km kleiner ‚ADAC - TINE - FLUGPLATZLAUF'

10 km ‚ADAC - TINE - FLUGPLATZLAUF'

GENEHMIGTER LAUF®

2027

Das

Spezialpionierregiment 164

und der

Automobilclub Nordfriesland e.V. (ACNF)

laden ein zum

‚9. ADAC-Tine-Flugplatzlauf'

(Durch den SHLV genehmigter Volkslauf auf offiziell vermessener Strecke)

1. Anmeldung:

Nur Online unter [my.raceresult.com]; **keine Anmeldungen per Mail, Telefon oder Fax!** Die Teilnehmenden[1] erklären sich mit der Auswertung mittels EDV und der Veröffentlichung auch von Fotos im Internet einverstanden. **Meldeschluss ist der 27.05.2027**; **Nachmeldungen am Veranstaltungstag sind nicht möglich!**

2. Organisationsbeitrag:

- 400m Kids-Lauf **0,- €,**
- 2,5 km Schnupperlauf **4,- €**,
- 5 km kleiner Tine-Flugplatzlauf **8,- €**,
- 10 km Tine-Flugplatzlauf **12,- €/Teilnehmer.**

Kein Kind ohne Sport!
Eine Initiative der Sportjugend Schleswig-Holstein

Bei Nichtantreten erfolgt keine Erstattung! Vom Org.-Beitrag wird jew. 1,- € / erwachsenen Finisher dem *Soldatenhilfswerk* [soldatenhilfswerk.org] gestiftet sowie vereinsintern für das Projekt ‚*Kein Kind ohne Sport*' eingesetzt.

3. Strecken:

Die 5 - bzw. 10km- Strecken sind als Rundkurs bzw. als Start-Ziel-Strecken ausgelegt, offiziell vermessen, km-weise markiert und bestenlistenfähig! Sie verlaufen innerhalb der Kaserne bzw. im überwiegend im öffentlichen Raum. Die Schnupperstrecke ist ein Rundkurs innerhalb der Kaserne. Der Kids-Lauf wird dort auf dem Sportplatz durchgeführt.

4. Teilnehmende:

Die Veranstaltung zugunsten des Soldatenhilfswerks ist offen für jedermann, für Angehörige der Bundeswehr und der Bundeswehrverwaltungen sowie für ehemalige Soldaten. Altersklasseneinteilung gem. § 3 DLO. Doppelstarts sind unzulässig. Mit der Anmeldung erklären sich die Teilnehmenden mit der Nennung ihrer Namen und Veröffentlichung in Ergebnislisten einverstanden.

[1] meint der Einfachheit halber die weibliche, die männliche und die diverse Form

5. Startunterlagen:

Am Veranstaltungstag, **Julius-Leber-Kaserne, Matthias Claudius-Straße, Husum, Sporthalle**, ab **08:30 Uhr** bis 1/2 Stunde vor Start des jeweiligen Laufes. Die Startnummer ist nicht übertragbar und gut sichtbar vorn am Körper zu tragen. Die Zeitnahme erfolgt nur für die 5- u. 10 km-Distanzen durch Transponder, der am Bein im Bereich des Knöchels zu tragen und vor dem Verlassen des Zielbereiches wieder abzugeben ist. Nicht zurückgegebene Transponder werden den jeweiligen Teilnehmenden mit 40,- Euro in Rechnung gestellt!

6. Zeitplan:

Sonntag, 30.05.2027, Julius-Leber-Kaserne, Matthias-Claudius-Straße, Husum, Sporthalle ab

08:30 Uhr: Startnummernausgabe

Startzeiten:
09:30 Uhr: Kids-Lauf,
10:00 Uhr: 2,5 km Schnupperlauf,
10:45 Uhr: 5 km kleiner Tine-Flugplatzlauf,
11:00 Uhr: 10 km Tine-Flugplatzlauf,
13:00 Uhr: Siegerehrung 5 km u. 10 km (ca.- Angabe),
14:00 Uhr: Ende der Veranstaltung (ca.- Angabe).

7. Wertung:

Der ***9. ADAC-Tine-Flugplatzlauf*** wird für den ***Waterkant-Cup Nordfriesland*** [waterkant-cup.de] und für den ***Schleswig-Holstein-Cup*** (10km) der Bundeswehr gewertet.

8. Ergebnisse: Ergebnislisten für die 5- u.10km-Distanzen werden vor Ort ausgehängt und darüber hinaus ab 30.05.2027 bei [my.raceresult.com], [https://acnf.de/] bzw. [http://ladv.de/] veröffentlicht.

9. Siegerehrung/Auszeichnungen:

Die Siegerehrung vor Ort ist fester Bestandteil der Veranstaltung! Geehrt werden die Plätze 1-3 der Gesamtwertung schnellstmöglich nach dem Zieleinlauf des letzten Teilnehmenden. Die Teilnehmenden des Kids-Laufes und des Schnupperlaufes erhalten Teilnahmeurkunden.

Es werden **Ehrenpreise** für die Gesamtsieger der 5- und 10km-Läufe Platz 1 – 3 m/w vergeben; der Veranstaltende behält sich die Ausgabe weiterer Auszeichnungen vor. Alle Finisher erhalten Medaillen. Die Urkunden stehen nach der Veranstaltung für alle Finisher im Internet zum Download auf der Seite [my.raceresult.com] zur Verfügung.

10. Betreuung:

Im Zielbereich erhalten die Teilnehmenden Obst und Getränke. Für den 10km-Lauf ist bei ca. halber Strecke eine Getränkeversorgung eingerichtet. Die sanitätsdienstliche Erstversorgung ist sichergestellt. Im Bereich der Anmeldung sind Duschen, WC und Umkleidemöglichkeiten vorhanden. Zwingend notwendige Änderungen im Ablauf bleiben vorbehalten!

11. Haftung:

Für Schäden u./o. abhanden gekommene Wertsachen und Sachen sonstiger Art übernehmen der Veranstaltende und seine Mitwirkenden keine Haftung. **Die Teilnahme an den Läufen geschieht ausschließlich auf eigene Gefahr**.

12. Parken/Begleitung:

Für den Zugang zum Bundeswehrgelände ist die **Angabe von Kfz-Kennzeichen und Namen der Begleitungen** zwingend erforderlich! Der **Personalausweis** ist auf Verlangen vorzulegen! Hinweise des Ordnungspersonals sind zu beachten!

13. Das Mitbringen von Tieren in den militärischen Bereich ist nicht gestattet!

14. Auskunft:

AC Nordfriesland e. V.
Carsten Carstensen
Tannenweg 2a
22813 Husum
Tel: (0171) 34 62 105
Mail: [tinelauf@acnf.de]

Sie gelangen auch über den QR-Code auf der Vorderseite zur Laufveranstaltung bei [https://acnf.de].

15. Hinweis:

Wegen ggf. coronabedingter Einschränkungen des öffentlichen Lebens oder aus Gründen der militärischen Sicherheit behält sich der Veranstaltende vor, den Ablauf der Veranstaltung soweit es nötig sein sollte zu ändern oder dieselbe deshalb auch kurzfristig abzusagen!

16. Lageplan:

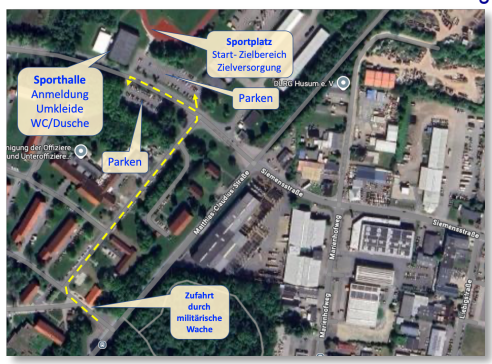

Wir danken den nachstehenden Organisationen und Partnern für die Unterstützung unserer Veranstaltung!

Spezialpionierregiment 164

Husum

SH-Cup

Die **Zeitnahme** erfolgt durch den

Förderverein Ausdauersport Nordfriesland e.V.

dm Drogeriemärkte

Siemensstraße 43 und
Großstraße 15-17 (THEO)
25813 Husum

Detlef Jensen Husum
Markt 9
25813 Husum

DETLEF JENSEN
Uhren · Schmuck · Bestecke
Uhrmachermeister und Juwelier
Inhaber Peter Koch
Markt 9 (Geburtshaus Theodor Storms)
25813 Husum/Nordsee
Telefon (0 48 41) 27 20

Ralfs Crêperie

Ralfs Crêperie
Markt 6
25813 Husum

EDEKA Clausen Husum
Ostenfelder Straße 70
25813 Husum

Provinzial Nord Brandkasse AG
Bezirkskommissariat
L. - O. Reichard und L. Thiesen
Wilhelmstr. 79
25813 Husum

PROVINZIAL

LSV

SHEM Motorsport

ADAC Schleswig-Holstein e.V.

KSV

Wer wir sind und was wir machen:

Der Automobilclub Nordfriesland e. V. (ACNF) ist ein im Vereinsregister des Amtsgerichts Flensburg eingetragener Verein. Ihm gehören 140 Mitglieder an und er ist ein gem. § 5 Abs. 1 Nr. 9 KStG gemeinnütziger, eingetragener und umweltzertifizierter Sportverein, der seine Aktivitäten weitestgehend CO_2-neutral betreibt. Zurzeit entwickeln wir uns auch E-mobil in der Form weiter, dass wir Kartsport seit 2023 auch auf E-Karts betreiben können. 2024 haben wir am 8. September unseren 100. Vereinsgeburtstag gefeiert!

Unsere Dachorganisationen sind der ADAC SH und der LSV SH. Unsere Hauptaktivitäten konzentrieren sich auf den Motorsport mit Pkw und Karts sowie auf die Durchführung von Treffen mit historischen Fahrzeugen, die Touristik und nicht zuletzt auf den Laufsport.

Das Kartfahren (Kartslalom) ist die Domäne unserer Jugendgruppe unter Führung einer Jugendleitung. Das Training obliegt lizensierten Trainern.



Das gilt auch für das Training im Automobilsport, der sich im Wesentlichen auf den Slalomsport und die Rundstrecke fokussiert.



Da sich auch Motorsportler körperlich fit halten müssen, ist der Ausdauerlauf ein Baustein dafür in unserem Club. Der Tine-Flugplatzlauf ist daraus entstanden.



Schließlich darf auch die Nostalgie nicht fehlen, so dass einige Clubfreunde sich intensiv mit dieser Thematik befassen und jedes Jahr ein Treffen mit Old- u. Youngtimern durchführen.



Kein Kind ohne Sport!
Eine Initiative der Sportjugend Schleswig-Holstein